



Snapshot – sustav indikatora za Opcenter (Preactor)

Ispunjavanje narudžbi kupaca. Upravljanje troškovima i efikasnošću.

Snapshot je sustav indikatora, koji povećava brzinu odlučivanja pri planiranju. Preactorove mogućnosti raspoređivanja povezanih operacija na ograničene kapacitete sredstava su podržane s interaktivnim gantogramom. Snapshot dodatno povećava vidljivost promijenjenih okolnosti i planerovih intervencija u planu. Snapshot omogućava motrenje promjena ključnih indikatora planirane proizvodne i poslovne efikasnosti uz svaku promjenu rasporeda operacija. Planer tako može motriti efekt različitih korištenih pravila i različitih intervencija – da li djeluju pozitivno ili negativno na raspored operacija.

Snapshot alati

Mike Liddell, čija je to bila zamisao, je za vrijeme razvoja naglasio tri kriterija: upotrebljivost, jednostavnost i fleksibilnost. Tako su nastale tri verzije alata Snapshot: Express, Evaluation i Professional.

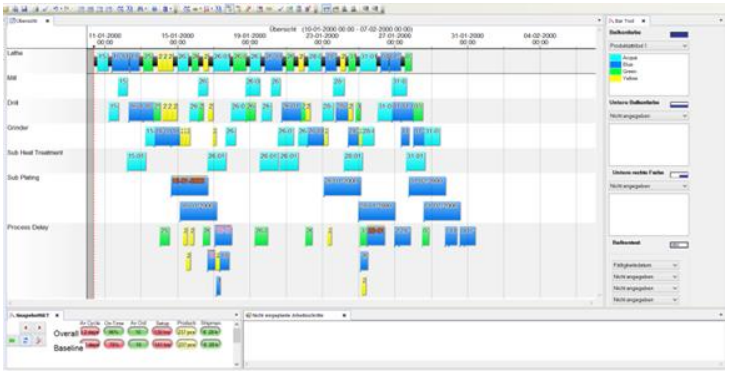

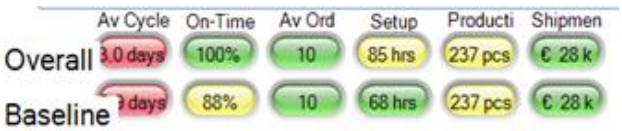

Snapshot funkcionalnosti

- Krovni prikaz indikatora (Overall)
- Automatsko ažuriranje indikatora uz promjenu rasporeda operacija
- Kruženje među setovima indikatora
- Različit način prikaza i veličine: ovali, kazaljke
- Prikaz polaznih indikatora (Baseline)
- Stvaranje vlastitih indikatora i tipova te setova indikatora
- Stvaranje vlastitih vremenskih prozora
- Namještanje obojenosti indikatora prema rasponu vrijednosti
- Automatsko filtriranje prema Preactor Lokatoru
- Stvaranje filtera operacija za pojedini indikator
- Uvoz i izvoz konfiguracije Snapshot

Uređivanje tipova indikatora

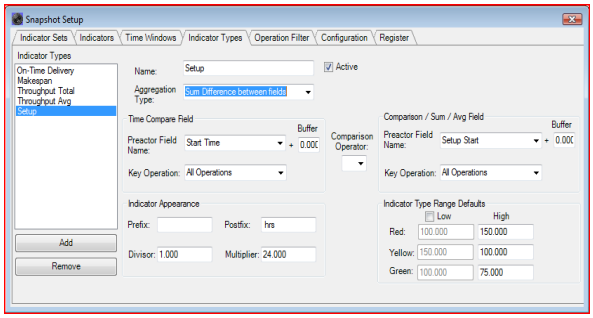

Uređivanje vremenskih prozora

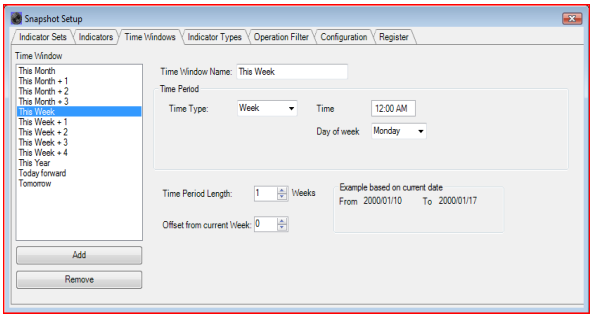

Kontaktni podaci i dodatne informacije



Mihael Krošl
director
mkrosl@lean-scheduling.eu



Blaž Svilan
technical director
bsvilan@lean-scheduling.eu



Eva L. Gabrijel
APS Business Development & Consulting
evalg@lean-scheduling.eu







Follow Us On LinkedIn

Lean Scheduling International

SPIRIT SLOVENIJA

EVROPSKA UNIJA
EVROPSKI SKLAD ZA REGIONALNI RAZVOJ
NALOŽBA V VAŠO PRIHODNOST

REPUBLIKA SLOVENIJA
MINISTRSTVO ZA GOSPODARSKI RAZVOJ IN TEHNOLOGIJO

»The investment is co-financed by the Republic of Slovenia and the European Union under the European Regional Development Fund«